Финансовая грамотность — это прежде всего знания и умения, показывающие степень осведомлённости в финансовых вопросах.

Изучение финансовой грамотности с самого детства позволит ребенку иметь в будущем высокий финансовый IQ, а значит и легко привлекать деньги в свою жизнь.

Изучив основы финансовой грамотности, ребенок получит следующие навыки:

- ✓ *поймет, как деньги появляются и за какой период времени их можно заработать;*
- ✓ *научится управлять своими карманными деньгами и копить на дорогостоящие покупки;*
- ✓ *сможет самостоятельно нести ответственность при принятии финансовых решений и подходить к тратам осознанно.*

Правильное отношение к деньгам нужно прививать с самого детства.
Это не только умение считать свои расходы и доходы, но и способность контролировать свои «хочу» и обдуманно подходить к совершению покупок. Привить это может только семья.

Грамотное отношение к собственным деньгам открывает множество возможностей и способствует финансовому благополучию детей, когда они вырастают.

Отделение социальной помощи семье и детям

8 (39142) 21-9-88

КГБУ СО «КЦСОН «Саянский»
Отделение социальной помощи семье и детям

«Финансовая грамотность – это модно!»

2023г.

Для детей!
Даже карманные деньги нуждаются в грамотном обращении:

- ✓ Учитывай все свои расходы. В конце месяца проанализируй их и отметь необязательные траты;
- ✓ Преврати процесс накопления в увлекательную игру. Определи цель и нужную сумму. Реши, сколько времени ты готов откладывать деньги. Разбей это время на этапы и достигай новые уровни постепенно;
- ✓ Порой стоит отказаться от любой новой покупки ради достижения действительно большой цели;
- ✓ Будь внимателен к повседневным мелким тратам: копейка рубль бережет;
- ✓ После 14 лет ты можешь найти официальную подработку. Однако никогда не забывай, что работа не должна вредить учебе. В нашем современном мире образование – это главное и путь к достойному будущему.

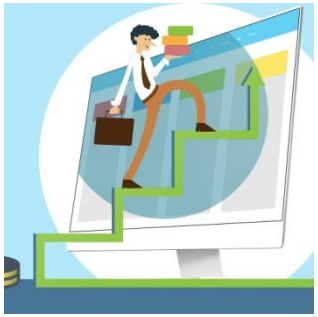

Пять основных правил финансовой грамотности:

- ✓ ***Планируй расходы и доходы;***
- ✓ ***Сберегай;***
- ✓ ***Заимствуй разумно;***
- ✓ ***Сравнивай и анализируй;***
- ✓ ***Оценивай финансовые риски.***
- ✓ ***Правильное распоряжение финансами – путь к финансовому благополучию!***

В детской мультипликации встречаются сюжеты с образовательным контентом направленным на финансовую тематику:

- ✓ В «Смешариках» есть отдельная серия мультиков «Азбука финансовой грамотности для детей»;
- ✓ В «Фиксиках» есть сюжеты про появление денег в мире и разницу между оригинальными купюрами и подделками;
- ✓ «Богатый бобрёнок» – 12 мультфильмов. В сюжетах расскажут, как планировать доходы и расходы, что такое бизнес;
- ✓ «Азбука денег тетушки Совы». Речь идёт о серии 5-минутных сюжетов с интересными историческими фактами;
- ✓ «Пин-Код: Финансовая грамотность» – ещё одна серия мультфильмов от «Смешариков».

Для родителей!
Как научить ребенка финансовой грамотности:

- ✓ Подавайте пример. Обратите внимание, насколько взвешены ваши финансовые решения.
- ✓ Не бойтесь выдавать карманные деньги. Даже если ребенок еще не пошел в школу, мелкие траты он уже может совершать сам.
- ✓ Не ругайте за неразумные траты. Позвольте ребенку ошибаться и получать собственный опыт. И не спешите тут же восполнять потраченные средства: лучше ощутить последствия напрасно потраченной 1 000 рублей сейчас, чем более крупной суммы во взрослом возрасте.
- ✓ Научите ребенка вести учет своих расходов, записывать и анализировать все траты.
- ✓ Привлекайте ребенка к финансовым вопросам взрослой жизни. Пусть дети учатся покупать продукты, расплачиваться в кафе, выбирать одежду, изучать банковские услуги. именно с этих бытовых навыков.